Une vision de la conservation des milieux humides pour le Québec

Par Bernard Filion, Directeur du Québec
28 mai 2013, Manoir Saint-Castin

Canards Illimités Canada
La conservation des milieux humides

75 ANS D'EXCELLENCE EN CONSERVATION

Rendez-Vous sur l'eau

Canards Illimités Canada
La conservation des milieux humides

75 ANS D'EXCELLENCE EN CONSERVATION

Toujours la même mission

Corridors de migration

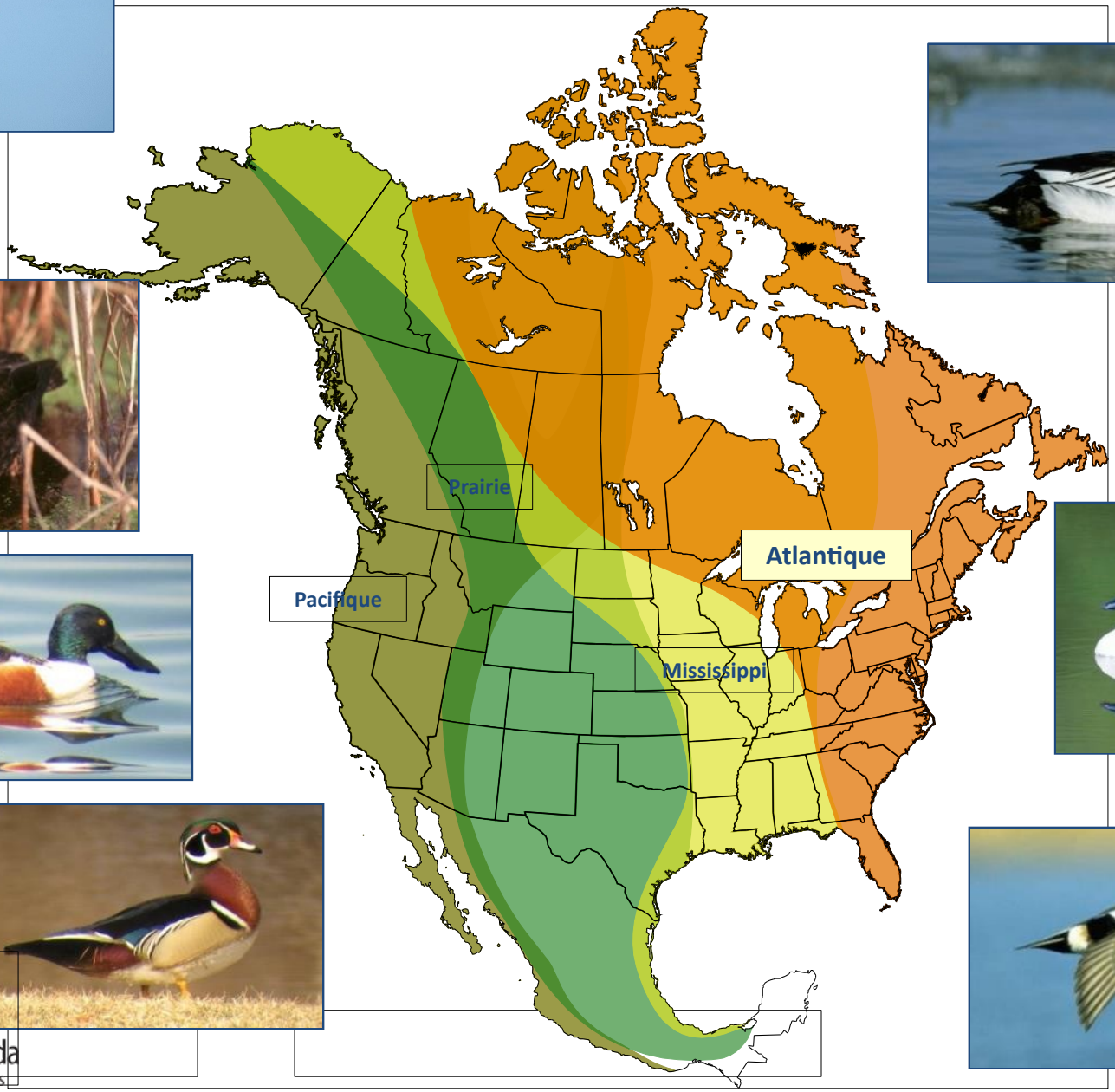

Canards Illimités Canada
La conservation des milieux humides

13-06-04

SI LES FORÊTS SONT LES POUMONS DE NOTRE PLANÈTE, LES MILIEUX HUMIDES EN SONT LES REINS.

Canards Illimités Canada
LA SOCIÉTÉ DE CONSERVATION

Filtres naturels

- Captage des sédiments, des nutriments et des polluants
- Eau de qualité

Éponges naturelles

- Recharge de la nappe phréatique
- Débits d'eau mieux régularisés
- Réduction des risques d'inondation
- Diminution de l'érosion
- Effets de sécheresse atténués

Économie locale

- Récréotourisme (randonnée, observation, canotage)
- Paysage
- Chasse, pêche, piégeage

Produits de consommation

- Alimentation (poissons, canneberges, bleuets, etc.)
- Médicaments

Patrimoine naturel

- Habitats essentiels pour une grande diversité d'espèces animales et végétales

LES MILIEUX HUMIDES
UNE **SOURCE** DE VIE

Les faits…

Plus de 80%

des milieux humides
le long du St-Laurent ont disparu

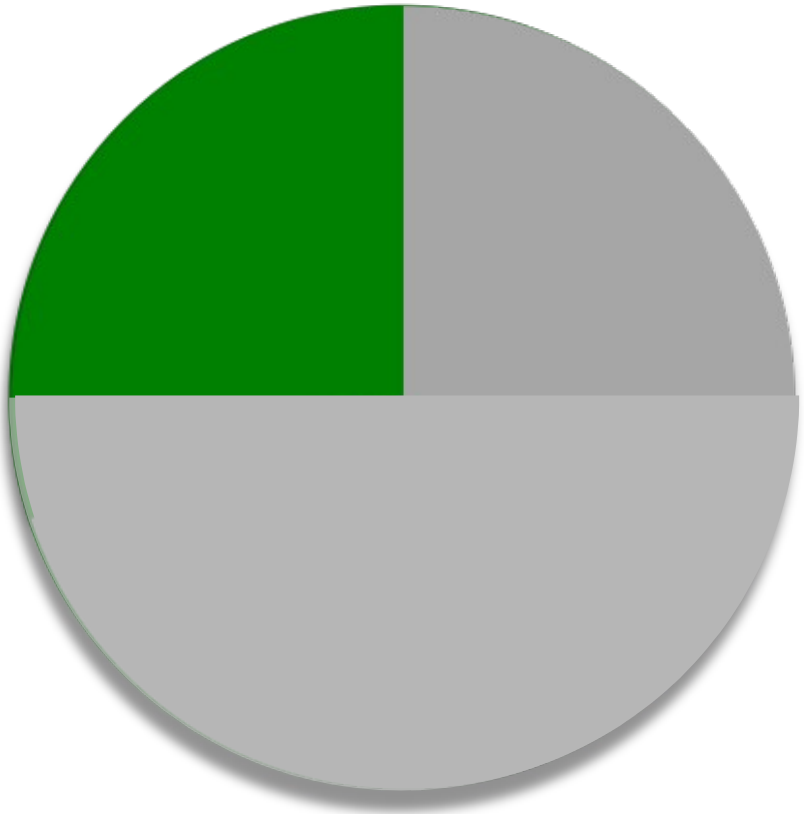

Plus de 80%
perturbés

Les pertes se poursuivent …

Canards Illimités Canada
La conservation des milieux humides

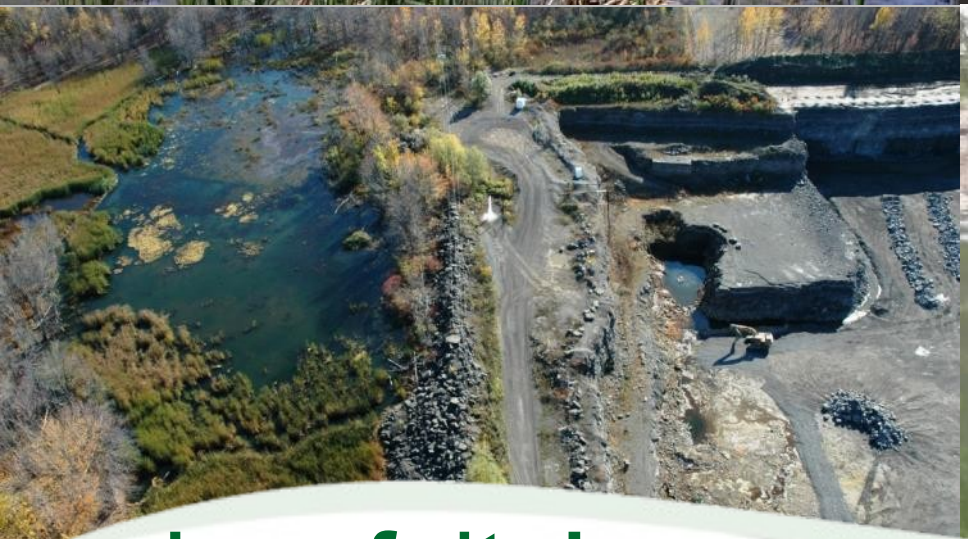

Source: MRNF

Les faits! *«À la pièce»*

Canards Illimités Canada
La conservation des milieux humides

Les constats…

1. Ils se dégradent et disparaissent rapidement

2. Le cumul des pertes augmente …

Canards Illimités Canada
La conservation des milieux humides

Source: MDDEP

Des conséquences coûteuses pour tout le monde!

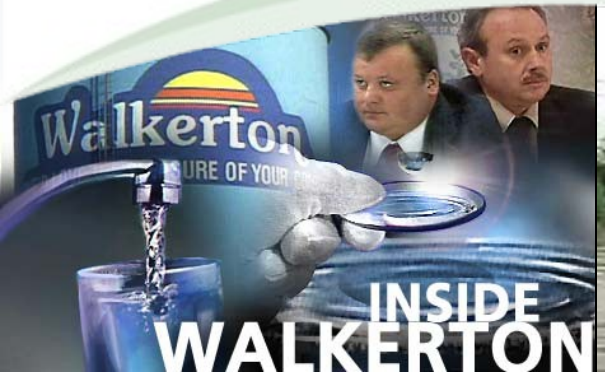

Moments marquants de la gestion des milieux humides au Québec

1988

Loi sur la Qualité de l'Environnement
Travaux dans un milieu humide requièrent la délivrance d'un CA (a.22)

2006

Directive 06-01
Encadrer le traitement des demandes de CA et exigence de compensation

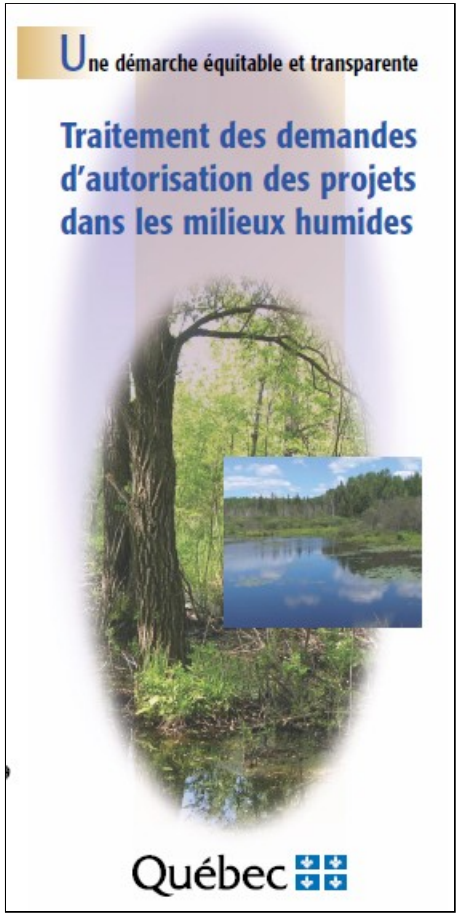

Moments marquants de la gestion des milieux humides au Québec

<u>Février 2012</u>

Étude Centre des Sciences de la Biodiversité du Québec

Développement durable, Environnement et Parcs
Québec

Accueil | Plan du site | Nous joindre | Portail Québec | À propos du site | Recherche | English

Communiqué de presse

UNE ÉTUDE SERA MENÉE SUR LA CONSERVATION ET LA GESTION DURABLE DES MILIEUX HUMIDES

Québec, le 20 février 2012 – Le ministre du Développement durable, de l'Environnement et des Parcs, M. Pierre Arcand, a mandaté une équipe composée de chercheurs des universités McGill, de Montréal et Laval afin d'effectuer un état des lieux et une analyse stratégique pour la conservation et la gestion durable des

1. Portrait géographique des enjeux de conservation
2. Les meilleures pratiques de compensation

Canards Illimités Canada
La conservation des milieux humides

Moments marquants de la gestion des milieux humides au Québec

Mars 2012: Jugement Dallaire

LA PRESSE .CA

Se connecter | S'inscrire gratuitement

VIDÉOS PHOTOS DÉBATS

28°C MONTRÉAL Changer de

ACTUALITÉS INTERNATIONAL AFFAIRES SPORTS AUTO ARTS CINÉMA

Auto écolo Climat Consommation Dossiers Espèces en danger Économie En vrac Pollution

Accueil > Environnement > Jugement dévastateur contre le ministère de l'Environnement

Publié le 14 mars 2012 à 08h04 | Mis à jour le 14 mars 2012 à 08h04

Jugement dévastateur contre le ministère de l'Environnement

EXCLUSIF

Agrandir

La Loi sur la qualité de l'environnement affirme que «quiconque» entreprend un projet «dans un marais, un marécage ou une tourbière doit préalablement obtenir du ministre un certificat d'autorisation». Mais il est nulle part question de compensation en cas de destruction.

PHOTO: PATRICK SANFAÇON, ARCHIVES LA PRESSE

À LIRE AUSSI

Milieux humides: le ministre Arcand souhaite une «politique plus substantielle»
Île au Foin: le ministre favorise un projet de conservation local
Milieux humides: Arcand se dit «inébranlable»
Milieux humides: un projet de loi jugé précipité
Innoparc et Carrefour St-Romuald: «minuit moins cinq» pour l'obtention de permis

SUR LE MÊME THÈME

MDDEP | Ministère du Développement Durable, de l'Environnement et des Parcs | Christian Simard | Pierre Arcand | Thomas Mulcair | Lois et règlements | Cour | Fonctionnaires | Sauvegarde

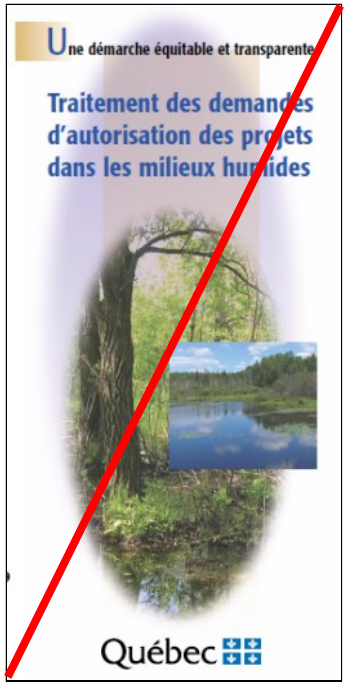

Canards Illimités Canada
La conservation des milieux humides

18-06-04

*** Jugement actuellement en appel

Moments marquants de la gestion des milieux humides au Québec

<u>Mai 2012</u> : Loi sur les mesures de compensation

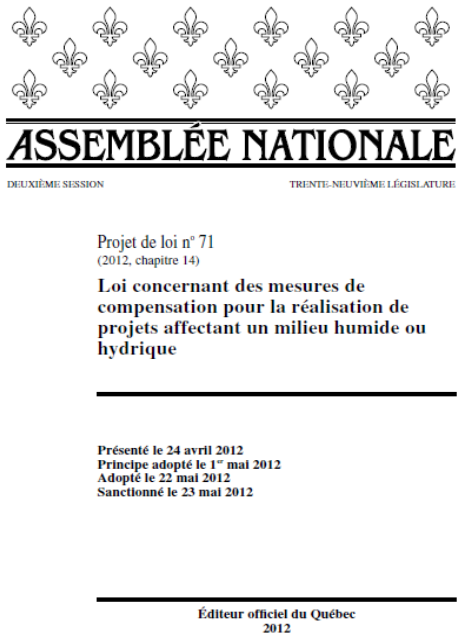

ASSEMBLÉE NATIONALE

DEUXIÈME SESSION — TRENTE-NEUVIÈME LÉGISLATURE

Projet de loi n° 71
(2012, chapitre 14)

Loi concernant des mesures de compensation pour la réalisation de projets affectant un milieu humide ou hydrique

Présenté le 24 avril 2012
Principe adopté le 1er mai 2012
Adopté le 22 mai 2012
Sanctionné le 23 mai 2012

Éditeur officiel du Québec
2012

1. Habilite expressément le Ministre
2. Aucune indemnité
3. Rétroactive
4. et …

Une loi sur la conservation et la gestion durable des milieux humides et hydriques, <u>d'ici 2015</u>

Aller de l’avant…

Ce que l’on fait?

Canards Illimités Canada
La conservation des milieux humides

Notre stratégie de conservation

Québec

Local

Canards Illimités Canada
La conservation des milieux humides

Savoir Agir Sensibiliser

Recherche forêt boréale - Nord

Plans régionaux

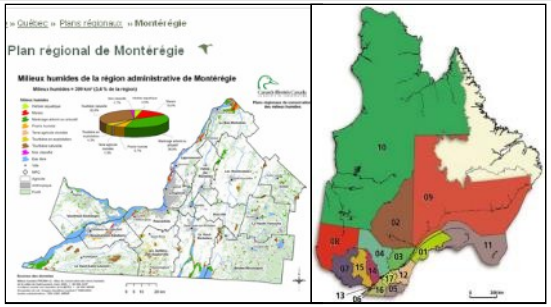

Cartographie détaillée

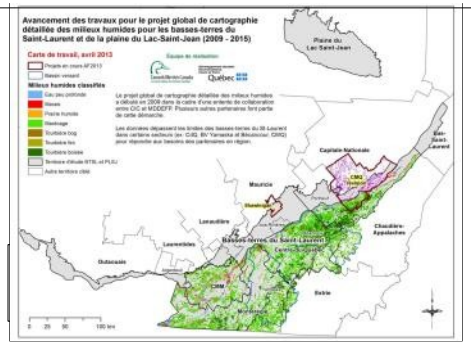

Protection

Plus de 50 sites protégés

Restauration d'habitats

Plus de 180 sites aménagés

Politiques publiques

Séances d'information

Canards Illimités Canada
La conservation des milieux humides

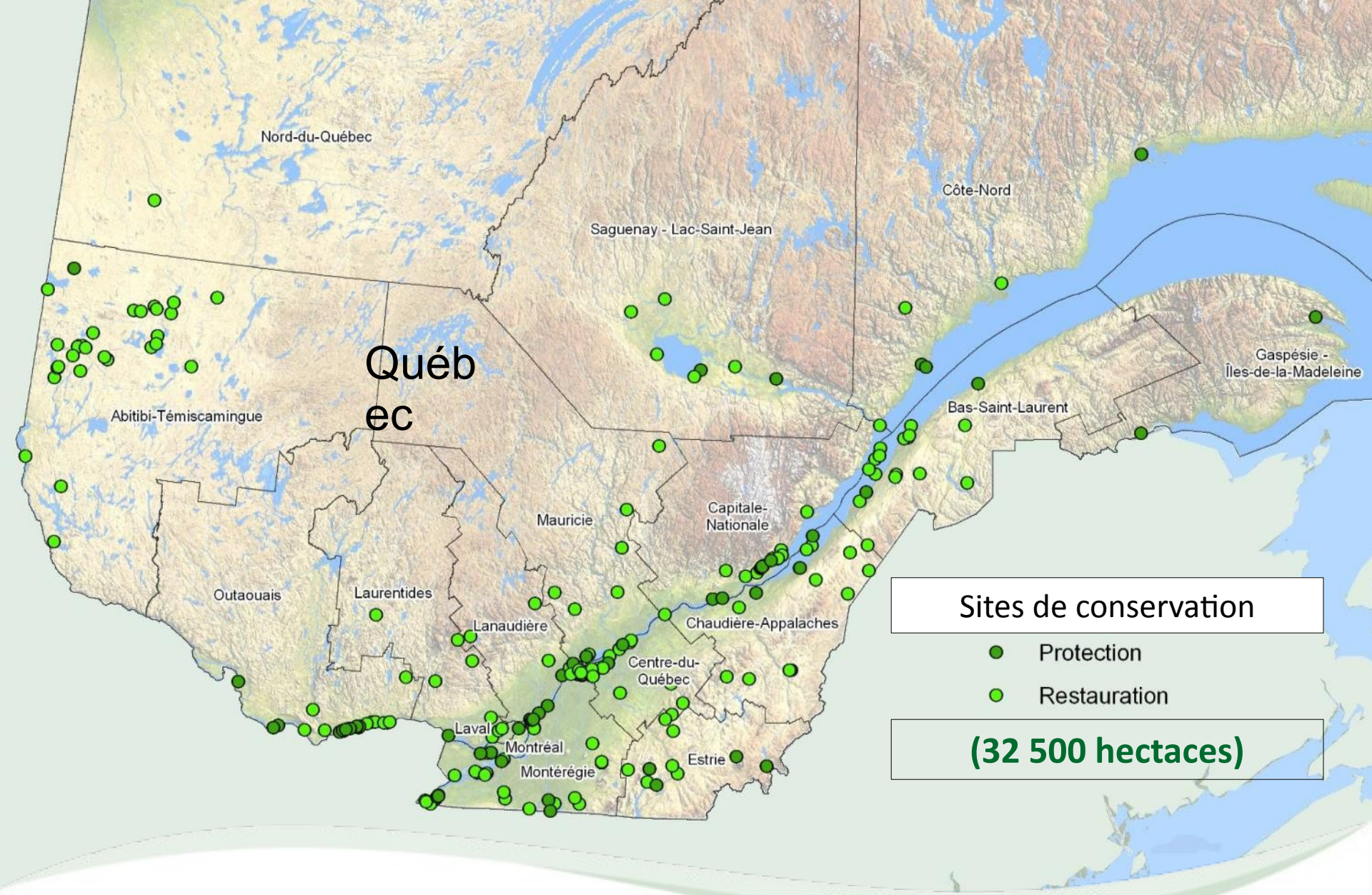

Canards Illimités Canada
La conservation des milieux humides

233 sites de conservation depuis 1976

37 ans d'expérience au Québec

Expertise pancanadienne

75 ANS D'EXCELLENCE EN CONSERVATION

Une *Vision* de la conservation et de la gestion durable des milieux humides pour le Québec

Passer d'une gestion à la pièce … à une planification globale

En amont du développement pour atténuer les conflits

Canards Illimités Canada
La conservation des milieux humides

Une planification globale et complète

- *Compléter la cartographie détaillée des milieux humides*
- *Identifier et protéger des milieux humides d'intérêt*
- *Identifier les besoins de restauration et de création de milieux humides pour la bonne santé de nos bassins versants*
- *Évaluer les pertes inévitables de milieux humides en fonction du développement du territoire anticipé et par conséquent, les besoins en compensation*
- *Identifier les sites présentant un potentiel de restauration ou de création de milieux humides*
- *Mettre sur pied un programme de restauration de milieux humia territoires (bassins versants) dégradés*
- *Planifier et encadrer les projets de compensation*
  - *Restauration / création selon besoins du bassin versant*

En collaboration !

Canards Illimités Canada
La conservation des milieux humides

Trois objectifs

1. **Aucune perte de milieux humides d'intérêt**

1. **Aucune perte nette pour les autres milieux humides**

Une **séquence d'atténuation** :

- Éviter, minimiser et compenser
- ***Banques de compensation***

Restauration
Création

3. **Gains nets en territoire dégradé**

13-06-04

Canards Illimités Canada
La conservation des milieux humides

Ruisseau de Feu

Canards Illimités Canada
La conservation des milieux humides

La conservation et la gestion durable des milieux humides au Québec

Un paysage durable !!!

Canards Illimités Canada
La conservation des milieux humides